

Gemeente ZONHOVEN
2e Afd., Sectie C
Nr. 362S, Lot 3
opp.: 07a96ca

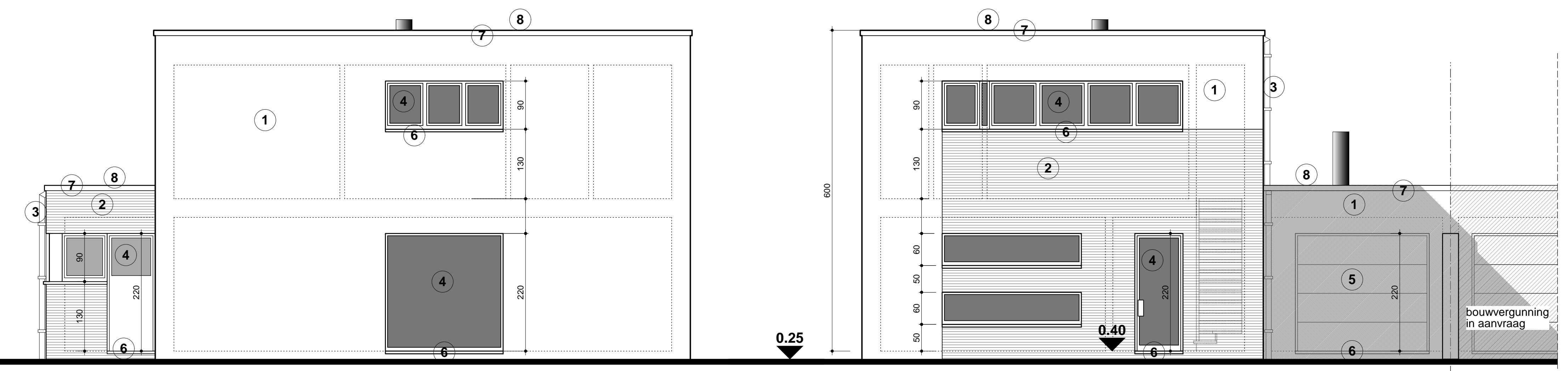

LINKERGEVEL

VOORGEVEL

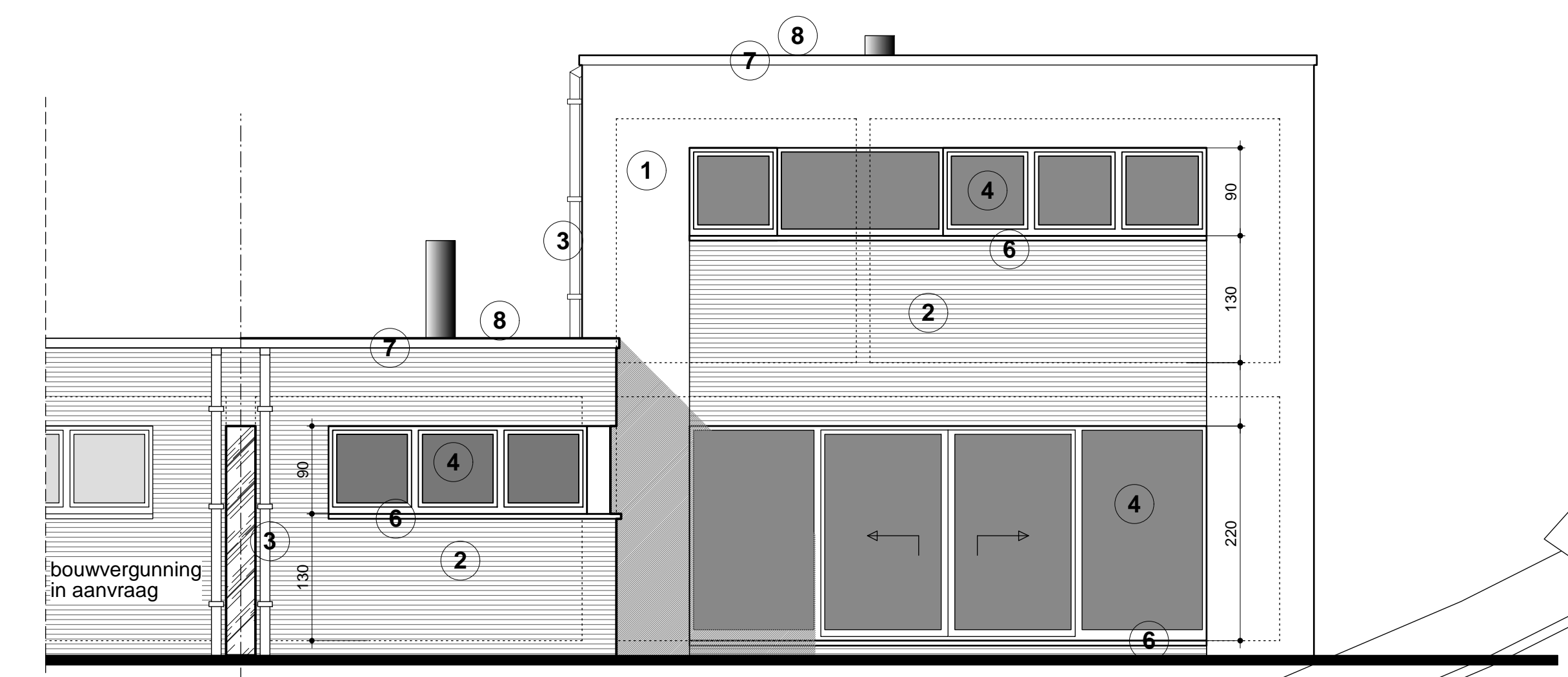

ACHTERGEVEL

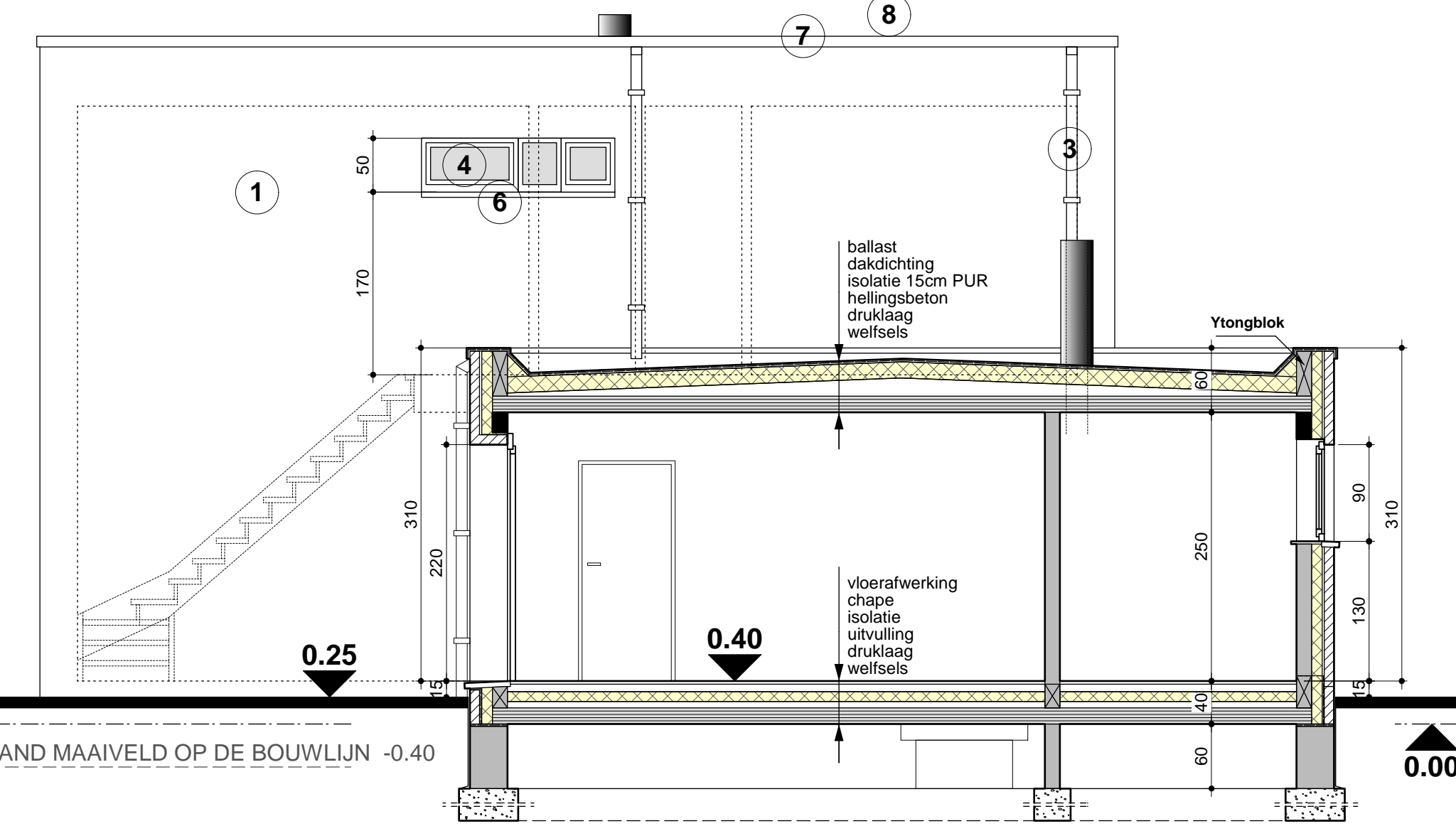

RECHTERGEVEL - SNEDE CD

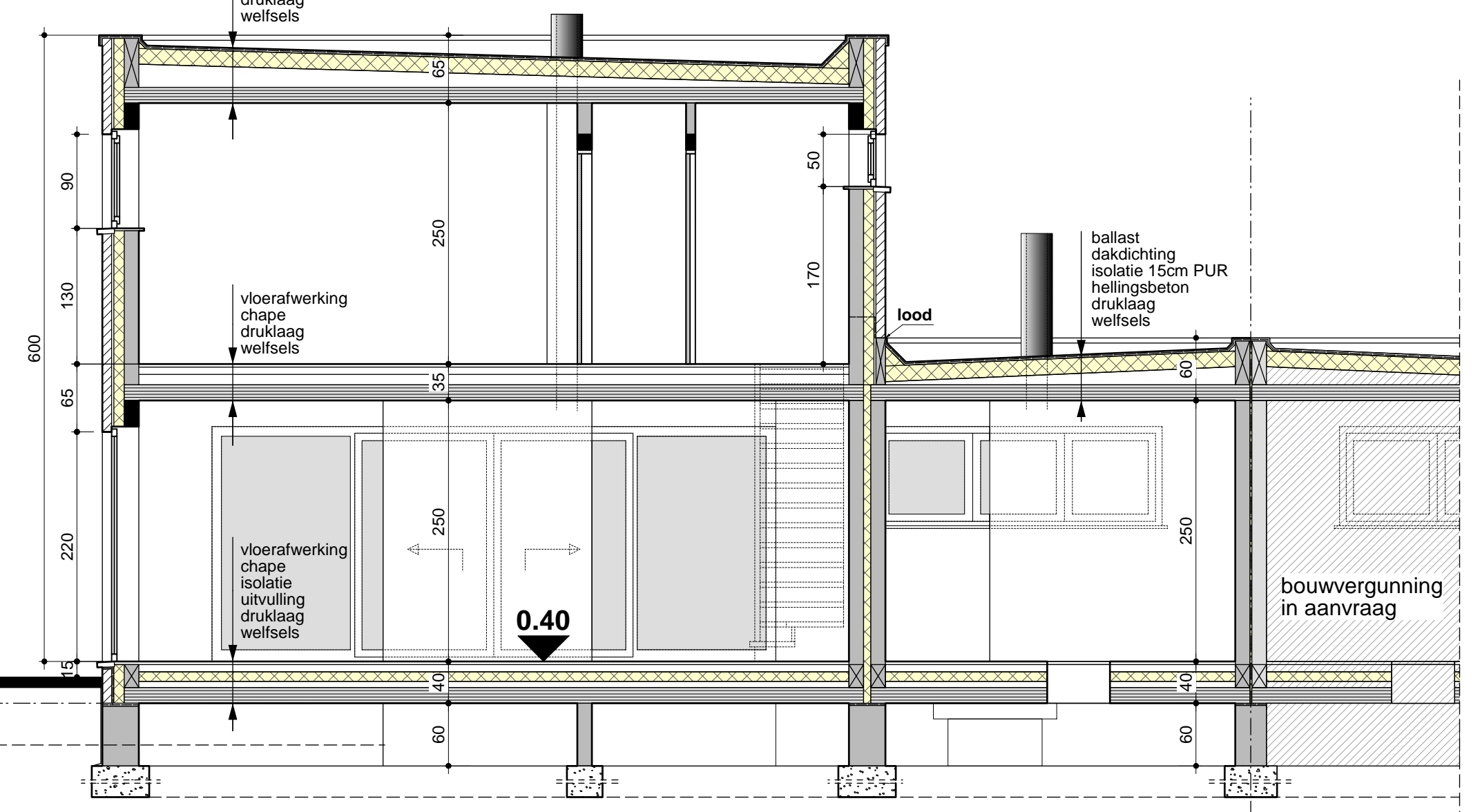

DOORSNEDE AB

FUNDERING TOT OP VASTE DRAAGKRACHTIGE BODEM
BODEMONDERZOEK VOOR AANVANG DER WERKEN OP DRUKVASTHEID EN GRONDWATERNIVO
BETONSTUDIE OPMAKEN DOOR ERKEND ING.BURO
POUTRELLEN / BALKEN / WELFELS VOOR AANVANG DER WERKEN

alle funderingen tot op bouwvaste en vorstvrije bodem min. 90 cm onder m.v.
alle metselwerk in aanraking met grond cementeren en 2x koolleren
roefing in alle muren op vloerhoogte
alle balken, kolommen, liggers, funderingen, draagvloeren volgens
de plannen en de berekeningen van een erkend studiebureau
sardius is koperen geleider 35 mm²
alle rioleringen op vorstvrije diepte helling 1 cm/m
alle ingesloten ruimten te voorzien van ventilatiegroottes in de deuren

legende

- funderingsplan : betonblokken
- buitnmuren
- funderingsbeton
- gewapend beton
- gegoten beton

materiaal

1. handvormgevelstenen : bleke kleur
 2. handvormgevelstenen : zacht grijs
 3. regenafvoeren : zink
 4. ramen en deuren : pvc wit
 5. sectionaalpoort : grijs
 6. dorpels : arduin
 7. dakrandprofiel : alu
 8. dakbedekking EPDM
- SNELBOUW
VLOERISOLATIE : PUR 9cm
MUURISOLATIE : PUR 10cm
DAKSOLATIE PLAT DAK : 15cm PUR
GEMENE MUUR : 2cm GELUIDSISOLATIE
AANZETBLOK OP WELFELS YTONGBLOK
BEGLAZING : K-WAARDE max. 1.1 W/m²K
RAMEN LUCHTDICHT PLAATSEN

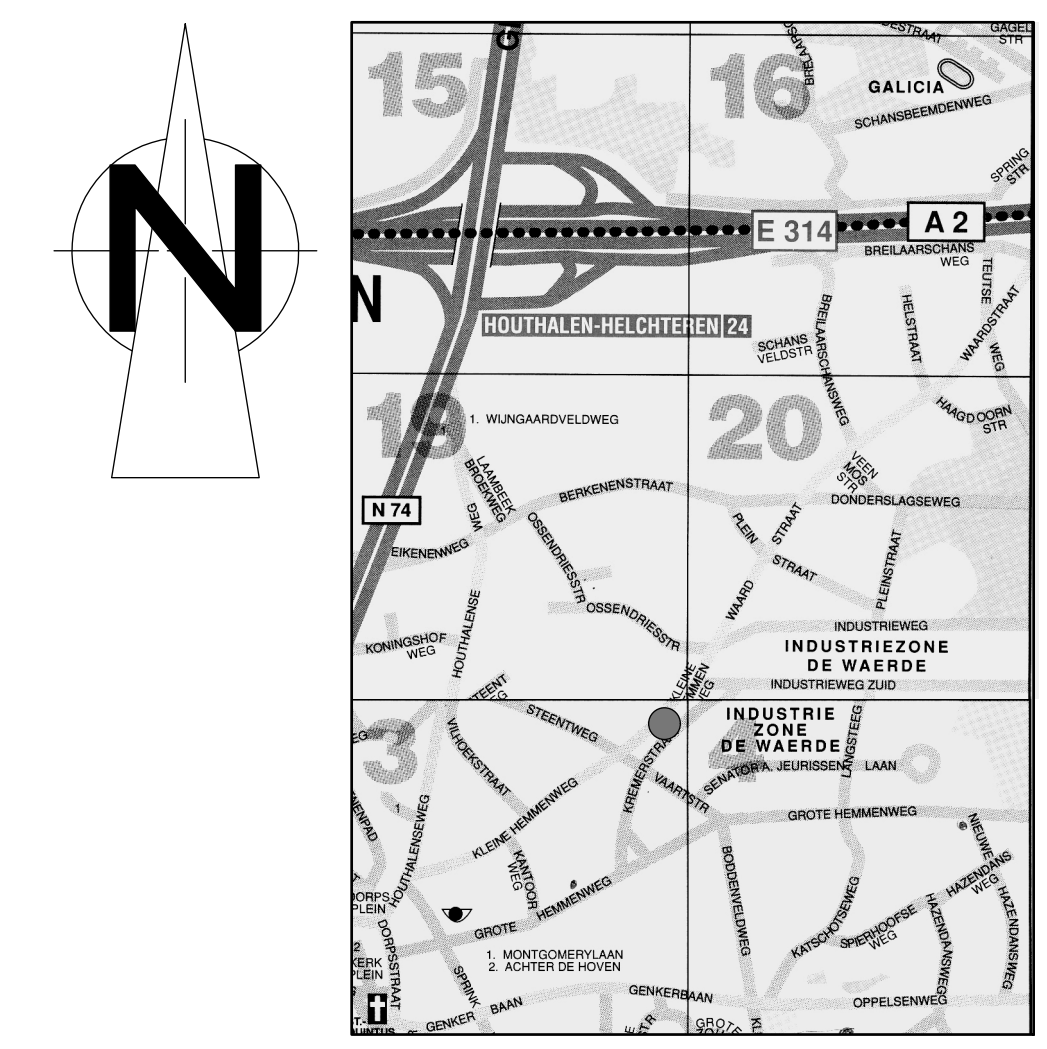

1/20000
liggingsplan

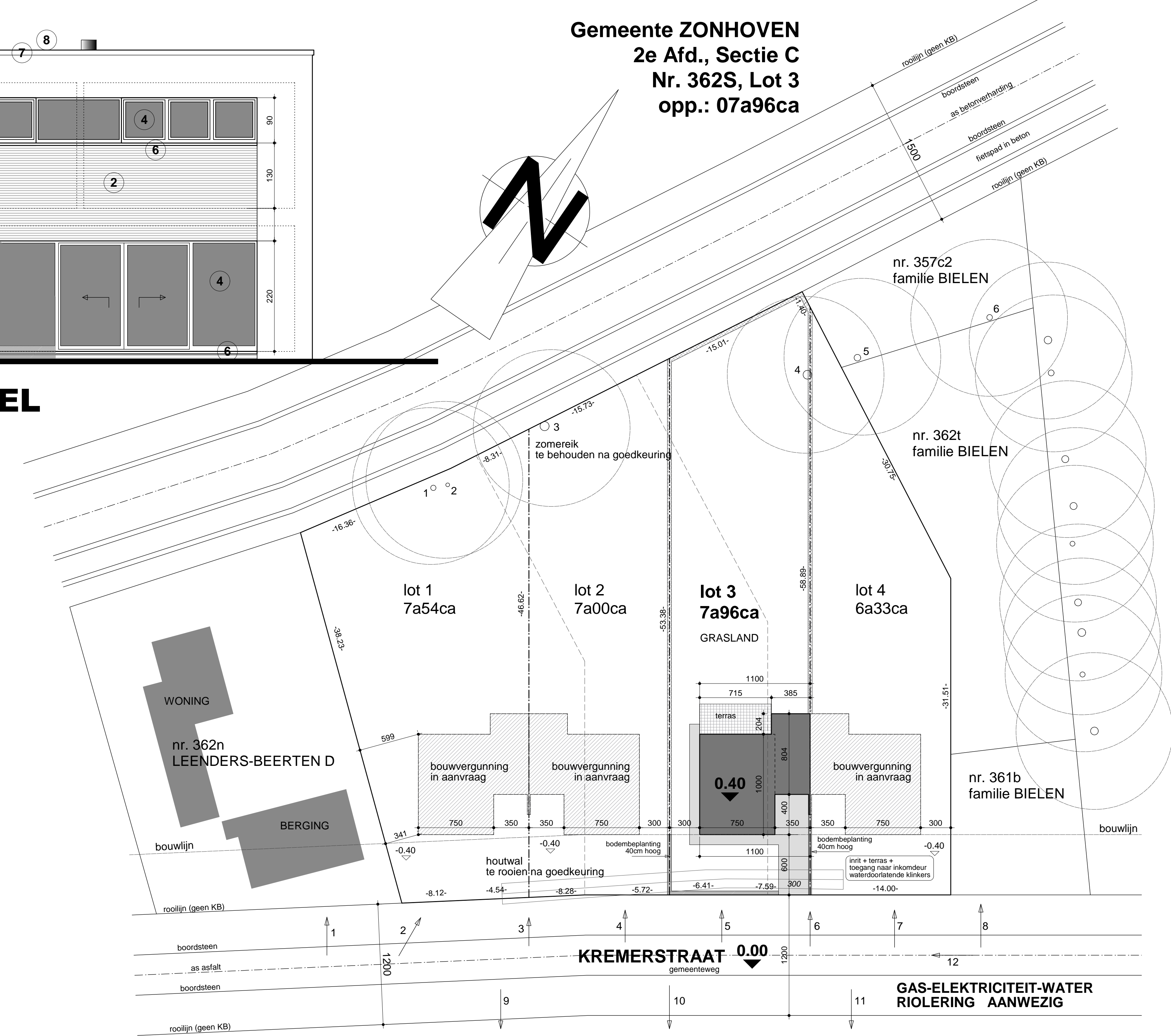

inplantingsplan 1/250

OPP. DAK : 104,15 m²
OPP. waterdoorlatende VERHARDING : 73,66 m²

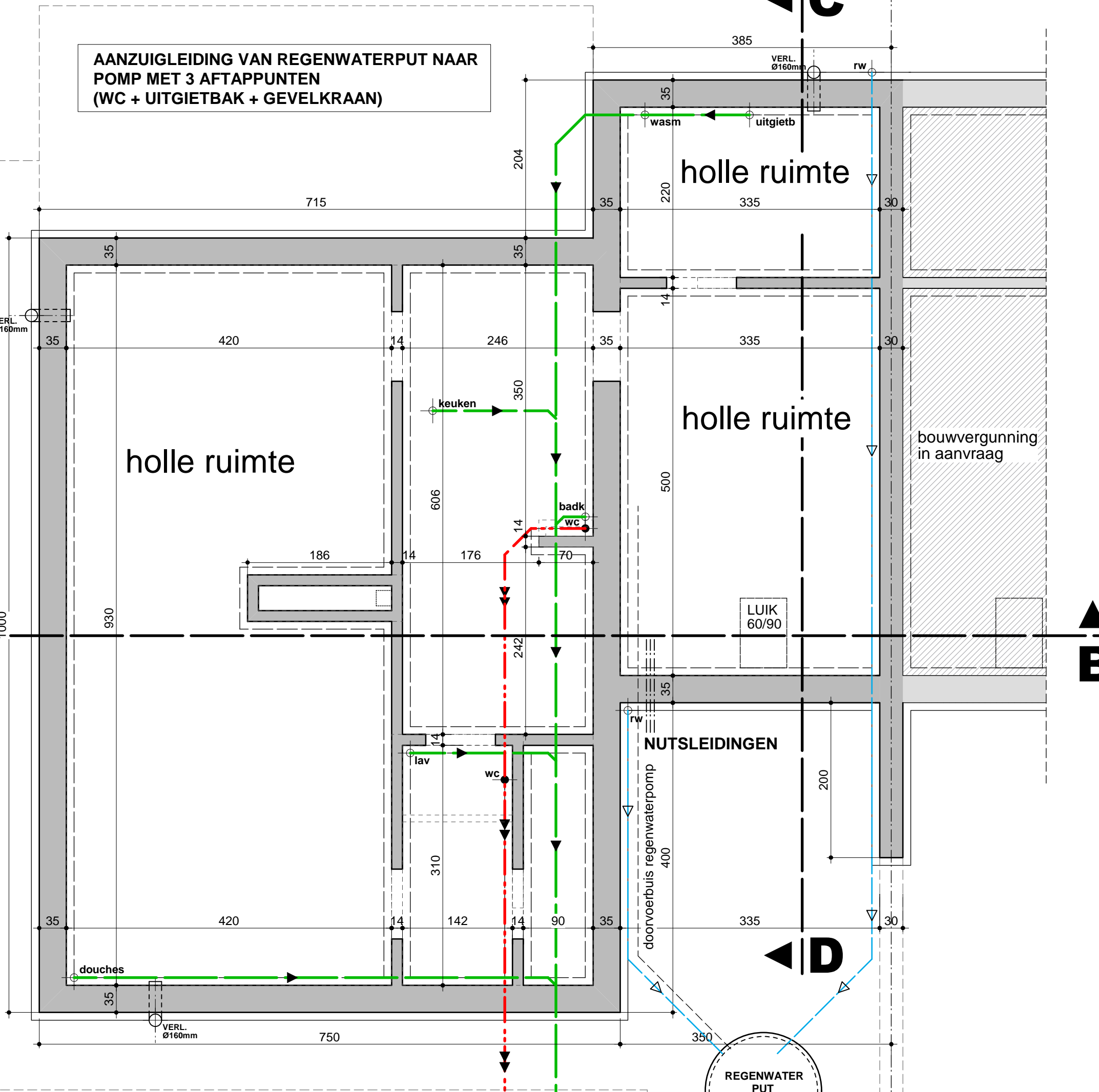

FUNDERINGS- en RIOLERINGSPLAN

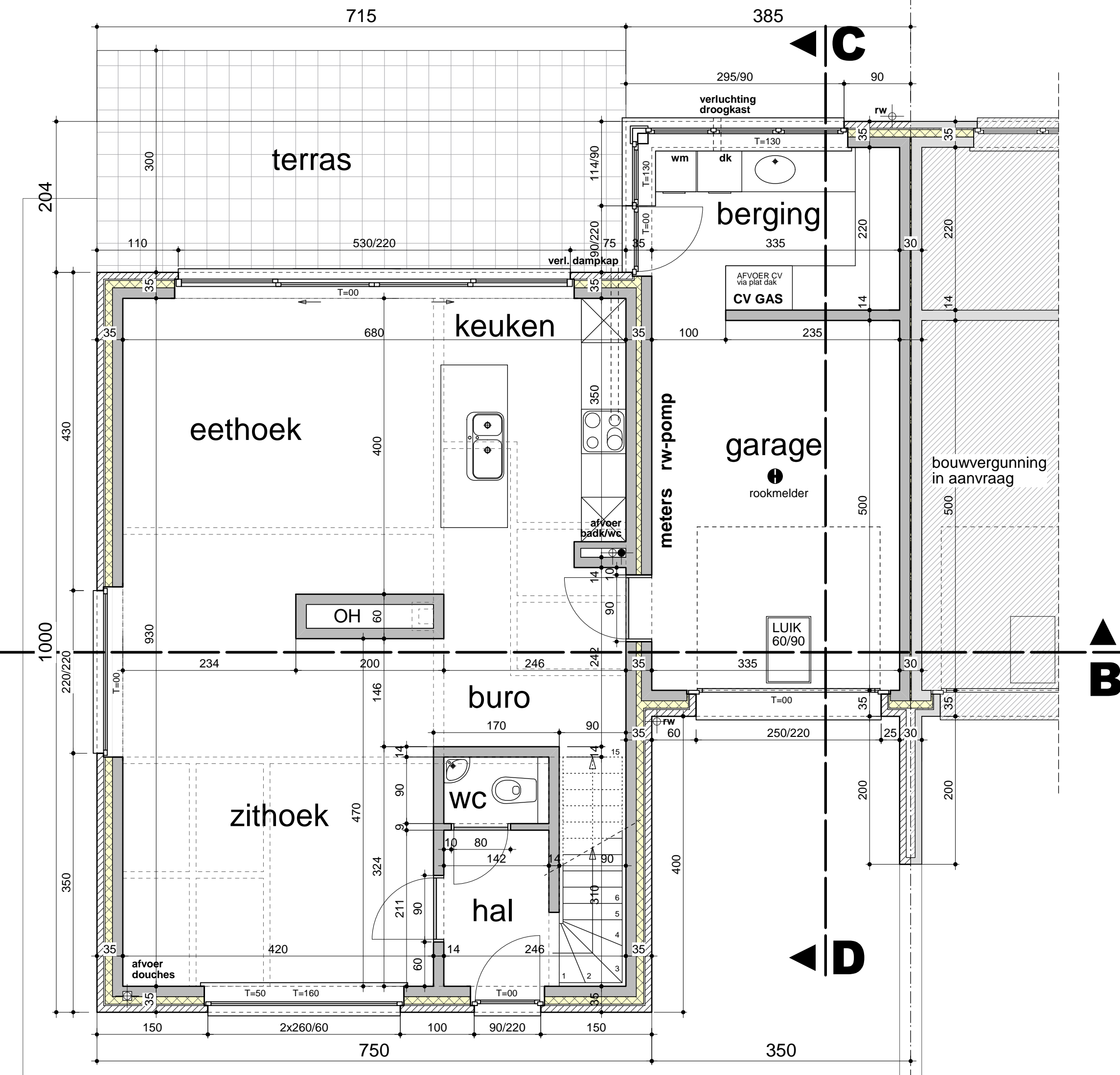

GRONDPLAN

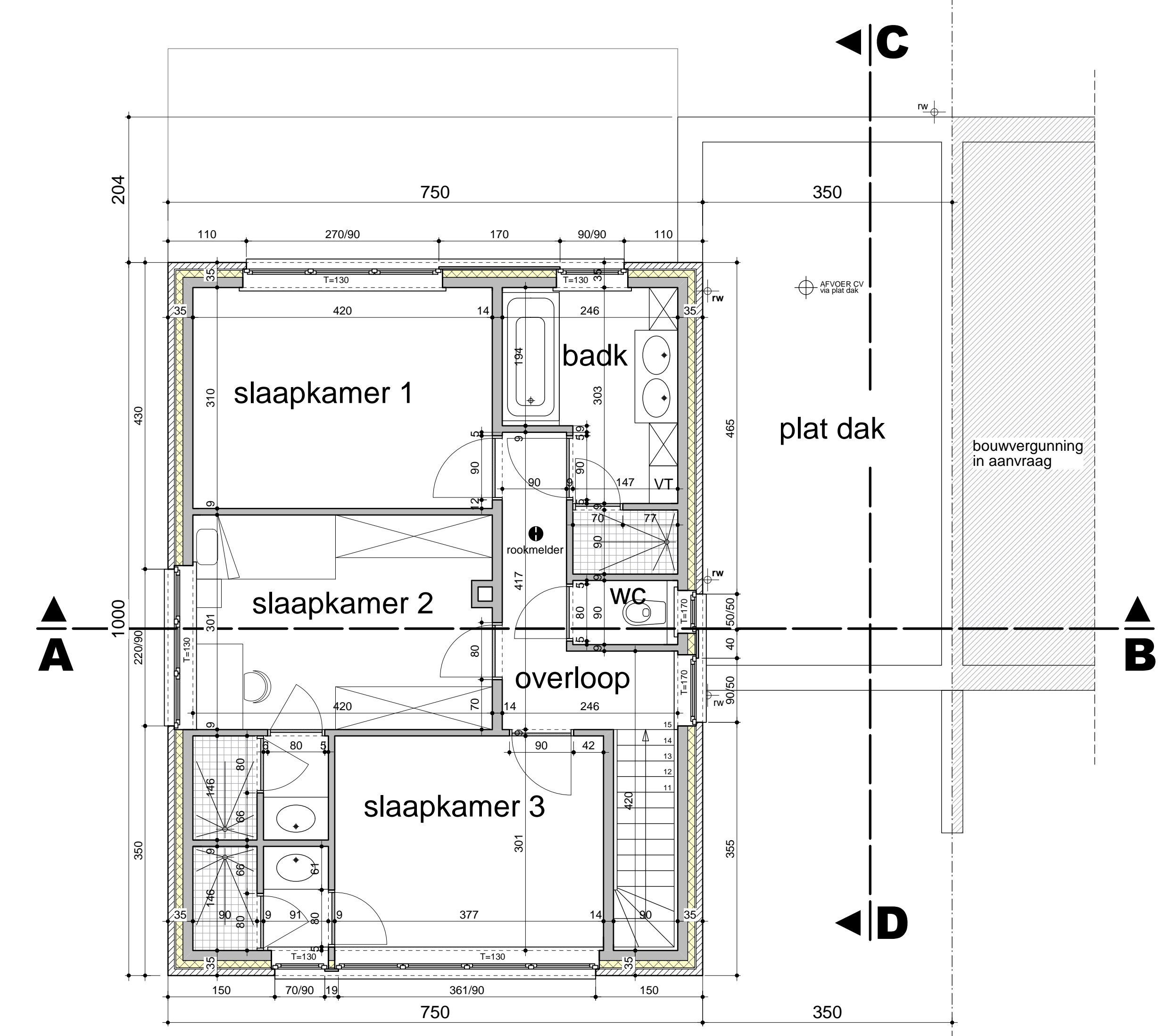

VERDIEPING

terreinprofiel 1/250

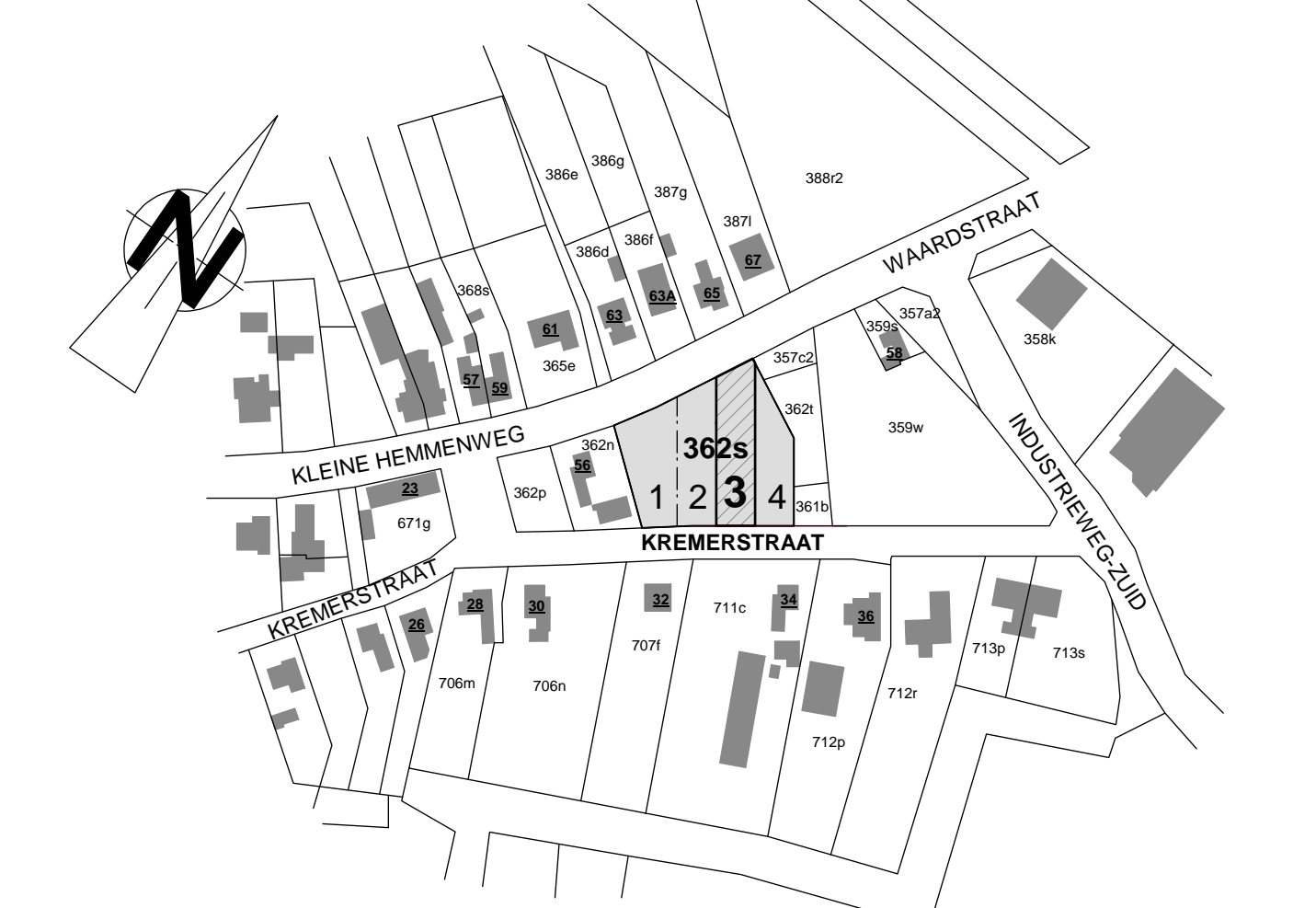

1/2500
omgevingsplan

alle maten vooraf te controleren
VENTILATIETYPEN C+

Architectenkantoor
Yves Marteau

locus: 1/50
datum: 28/02/2013
versie: 02-2013/06-2013

ontwerper: **BYBA LANI**
Nareitsvendaan 13
3550 HEUSDEN-ZOLDER
Mevr. Fatima AIT OUMAR mobil: 0488/17.27.73

bestaande: **Bouwen van een WONING**
Kremerstraat
3520 ZONHOVEN
2e Afd.,
Sectie C, nr. 362S, LOT 3, opp.: 07a96ca

Architect: Bouwheer: Aannemer:

O.L.Vrouwstraat 54, 3052 Bladen
tel.: +32(0)16 40 09 97
fax.: +32(0)16 40 05 28
gem.: +32(0)4681 12 90 33
e-mail: archimarteau@skynet.be

Planen; Doorsnede; Gevels;
Inplantingsplan & Terreinprofiel;
Omgevingsplan & Liggingplan

Matruumer