

DOORSNEDE GH

FUNDERING TOT OP VASTE DRAAGKRACHTIGE BODEM
 BODEMONDERZOEK VOOR AANVAANG DER WERKEN OP DRUKVASTHEID EN GRONDWATERNIVO
 BETONSTUDIE OPMAKEN DOOR ERKENDE ING.BURO
 POUTRELLEN / BALKEN / WELFELS VOOR AANVAANG DER WERKEN

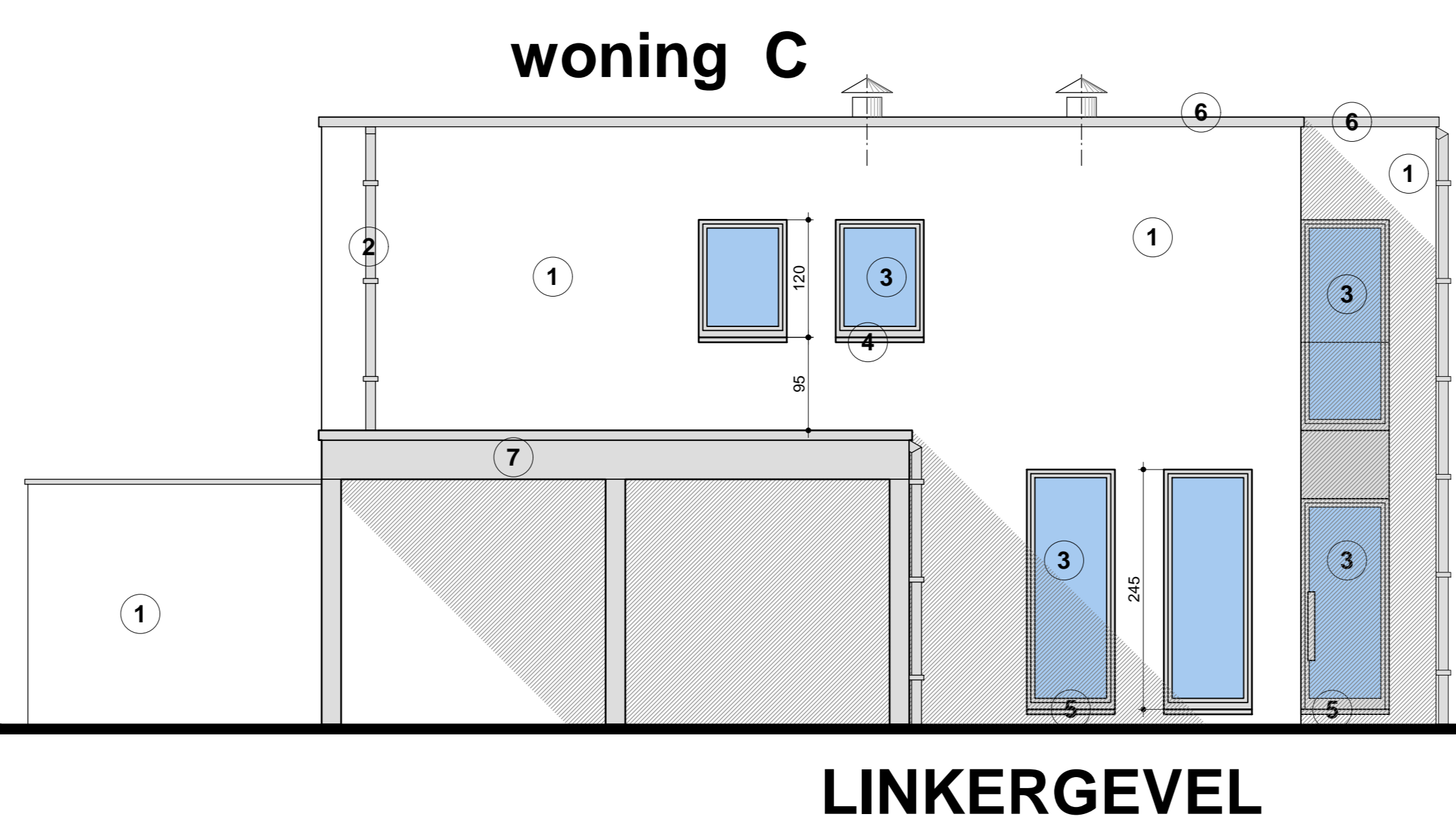

LINKERGEVEL

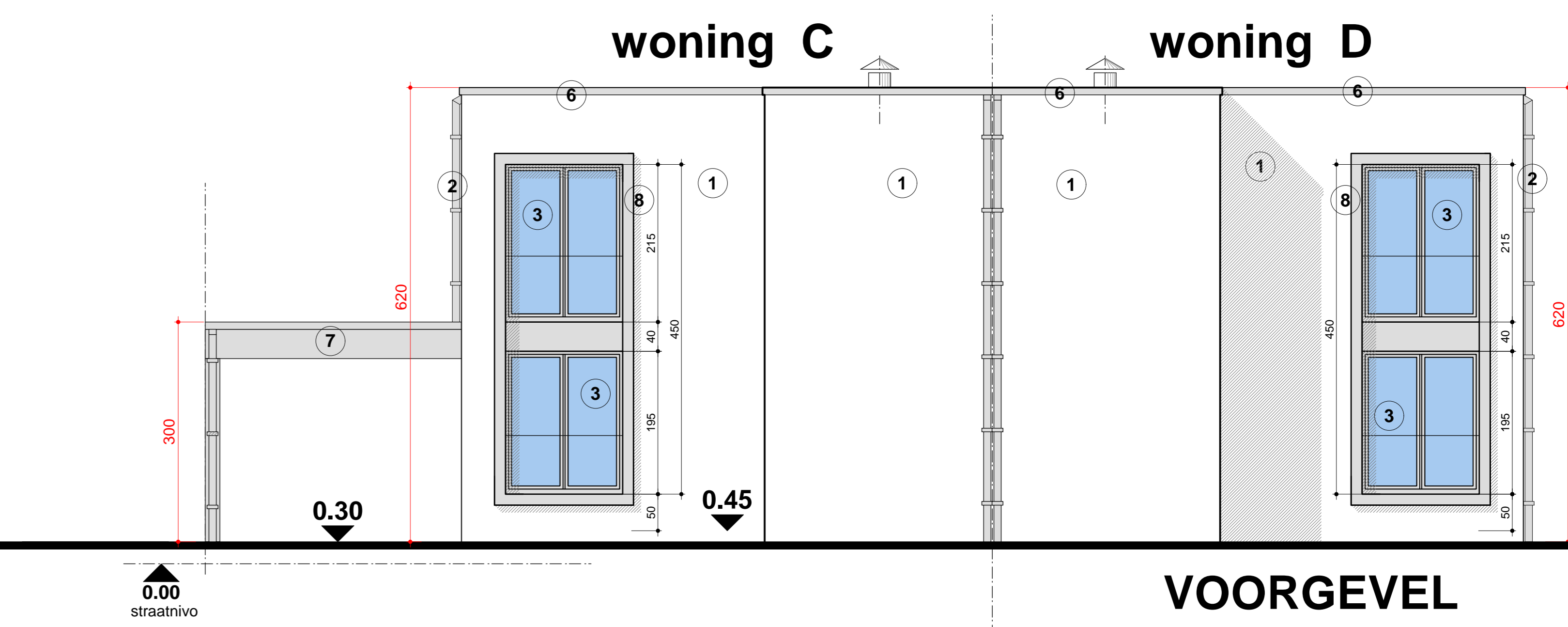

VOERGEVEL

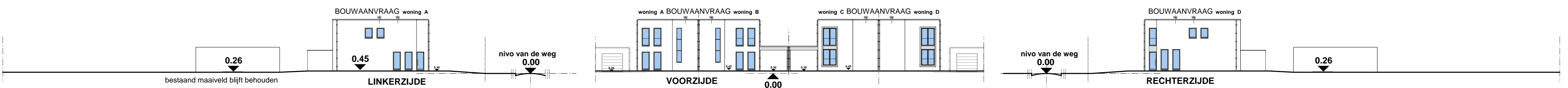

terreinprofiel 1/250

Gemeente
HECHTEL-EKSEL
 1e Afd., Sectie C
 "Rester Veld"

LOT 1
 percelen 413R, 413M/dl en
 413P/dl, samen groot : 2642 m²
 wordt 413S

opp. grond woning A = 697.19 m²
 opp. grond woning B = 613.38 m²
 opp. grond woning C = 610.17 m²
 opp. grond woning D = 720.65 m²

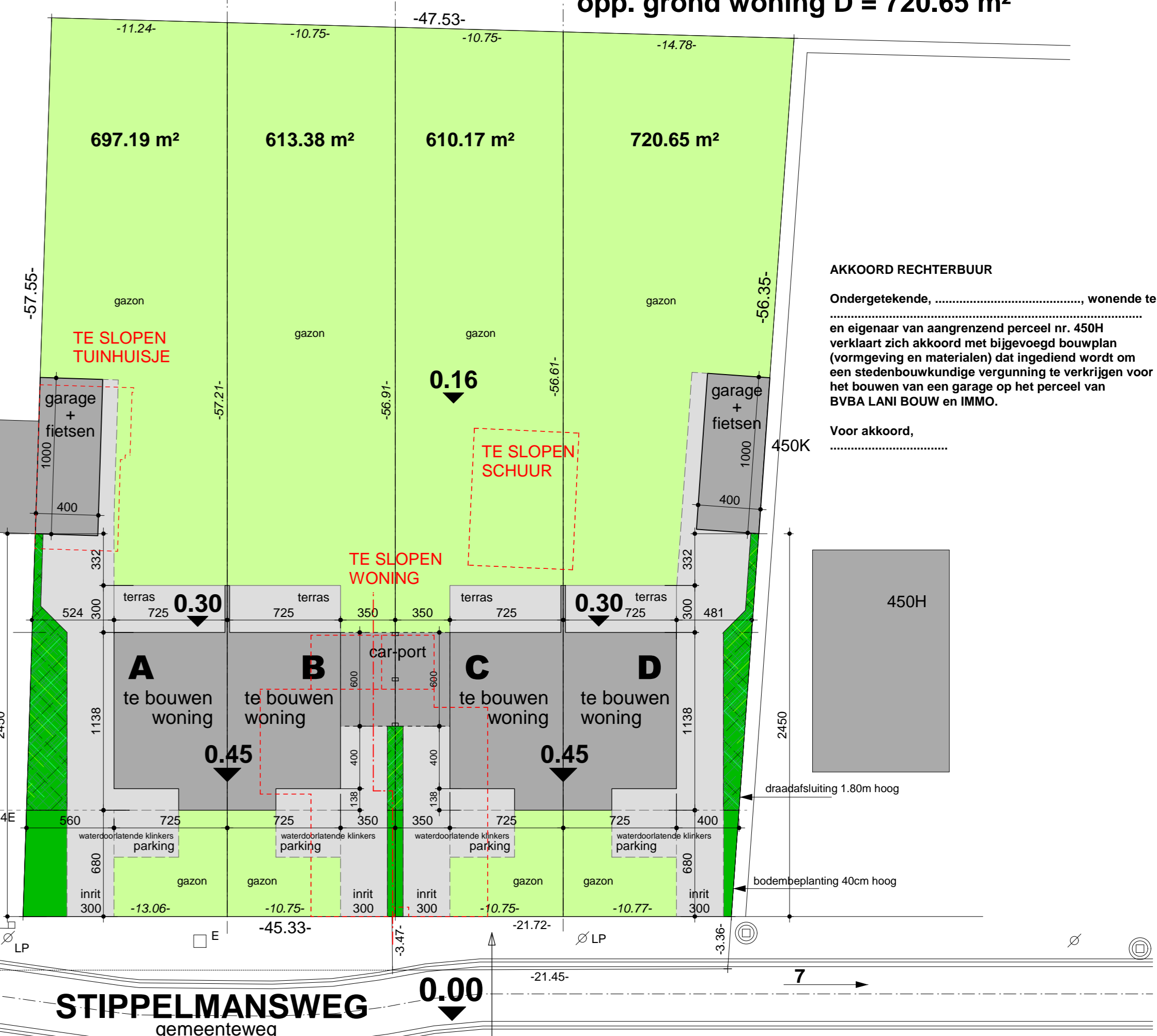

inplantingsplan 1/250

GAS-ELEKTRICITEIT-WATER
 RIOLERING AANWEZIG

OPP. DAK horizontaal : 117,24 m² **A**
 OPP. WATERDOORLATENDE KLINKERS : 131,43 m²

OPP. DAK horizontaal : 98,24 m² **C**
 OPP. WATERDOORLATENDE KLINKERS : 75,97 m²

OPP. DAK horizontaal : 98,24 m² **B**
 OPP. WATERDOORLATENDE KLINKERS : 75,97 m²

OPP. DAK horizontaal : 117,24 m² **D**
 OPP. WATERDOORLATENDE KLINKERS : 132,25 m²

LOT 2
 uit 413M/dl en 413P/dl,
 samen groot : 73 m²
 gratis af te staan
 wordt 413T

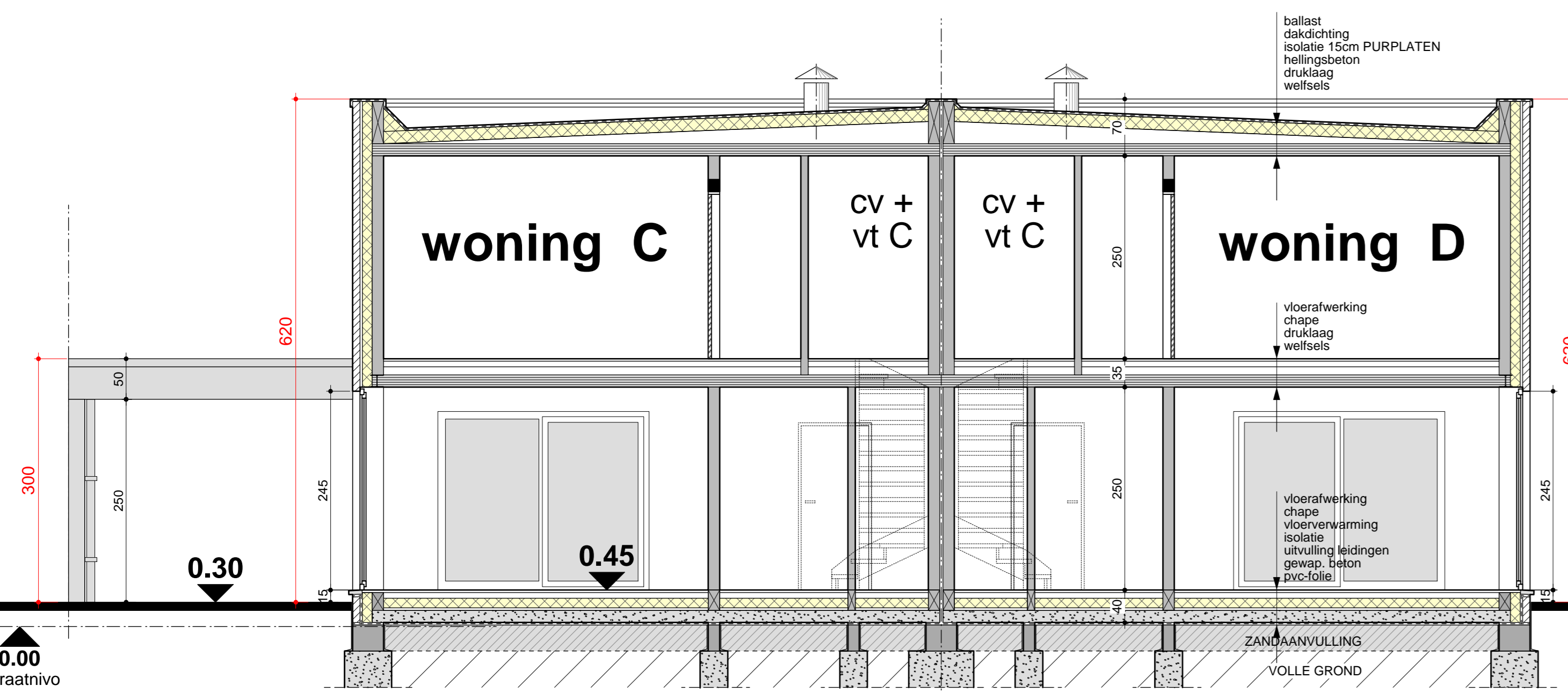

DOORSNEDE IJ

FUNDERING TOT OP VASTE DRAAGKRACHTIGE BODEM
 BODEMONDERZOEK VOOR AANVAANG DER WERKEN OP DRUKVASTHEID EN GRONDWATERNIVO
 BETONSTUDIE OPMAKEN DOOR ERKENDE ING.BURO
 POUTRELLEN / BALKEN / WELFELS VOOR AANVAANG DER WERKEN

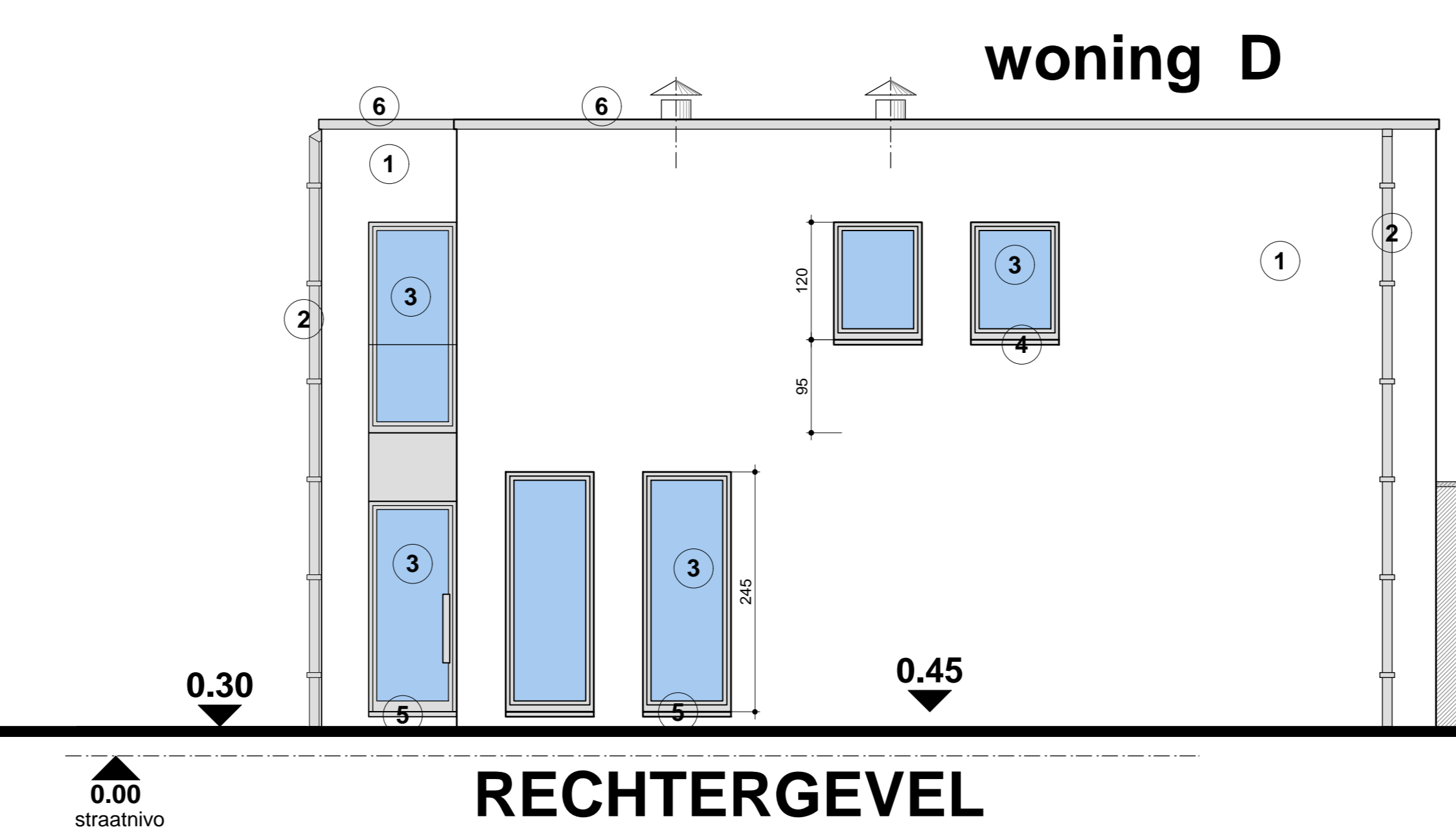

RECHTERGEVEL

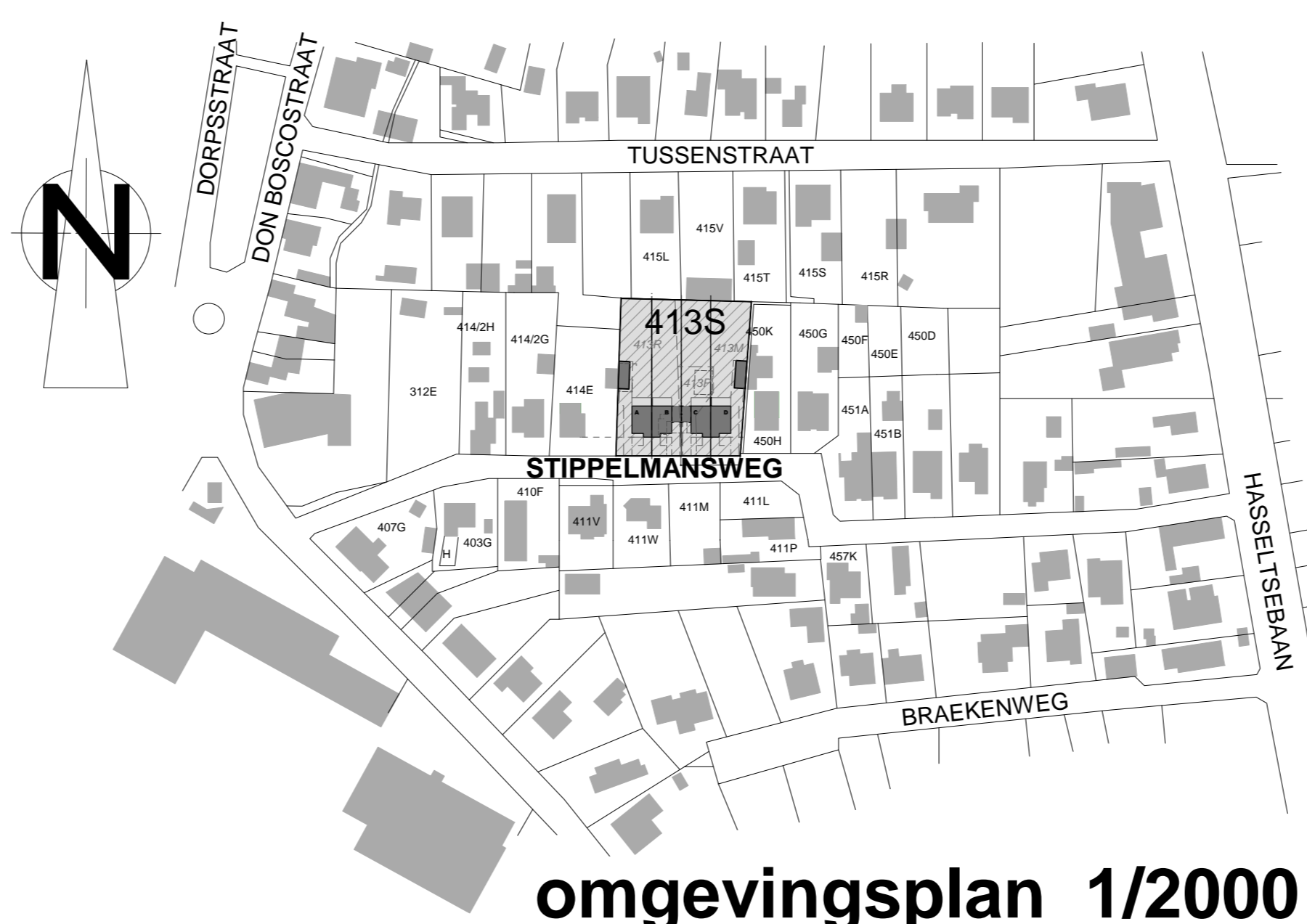

omgevingsplan 1/2000

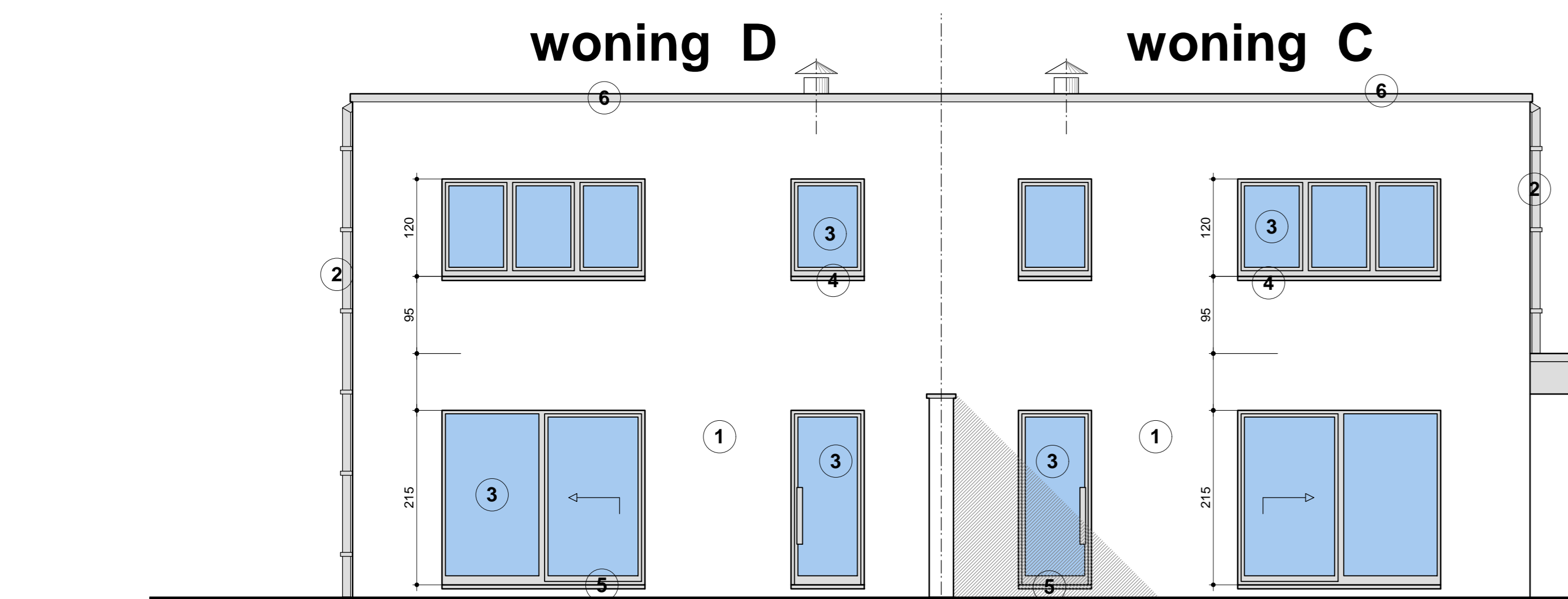

ACHTERGEVEL

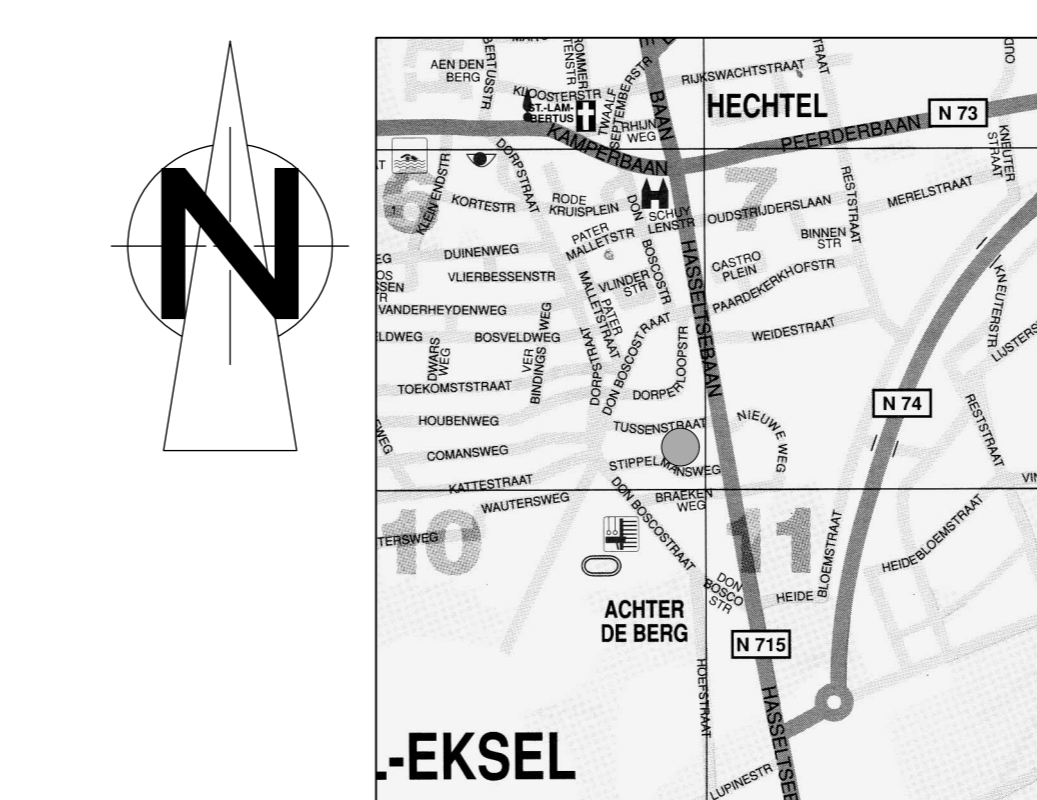

liggingsplan 1/20000

legende

- 1. funderingspilaar - betonblokken
- 2. grondplan - binnenmuren
- 3. buitenmuren
- 4. funderingsbeton
- 5. gewapend beton
- 6. gegoten beton

materialen

1. gevelstenen : handvorm donker rood
 2. regenpijpen : zink
 3. ramen en deuren : alu grijs
 4. raamdorpels : alu grijs
 5. deurdorpels : arduin
 6. dakrandprofiel : alu grijs
 7. car-port : grijs geschield
 8. woning C+D omranding raam in alu grijs
- SNELBOUW**
 VLOERISOLATIE : 12cm PUR
 MUURISOLATIE : 12cm RECTICEL
 DAKISOLATIE : 15cm RECTICEL
 YTONG AANZETBLOK
 BEGLAZING : K-WAARDE max. 1,0 W/m²K

alle maten vooraf te controleren
 ventilatietype C

Architectenkantoor
Yves Marteau

archief
 I/50
 datum
 15/09/2015
 dossier
 09-2015/21-2015

bevoegd : **Bvba LANI Bouw en immo**
 Zaakvoerder **Fatima AIT-OUAMAR**
 Narcissenlaan 13
 3550 HEUSDEN-ZOLDER 0488/17.27.73

bevoegd : **Bouwen van 4 EENGEZINSWONINGEN**
Slopen van 2 woningen
 3940 HECHTEL-EKSEL, 1^e Afd. "Rester Veld"

Stippelmansweg
 Sectie C, nr. 413S, Lot 1, opp.: 2642 m²

Gevels & Doorsneden woning C + D;
Inplantingsplan & Terreinprofiel;
Omgevingsplan & Liggingsplan

nr.	datum	omschrijving	merk
A			
B			
C			
D			
E			

Architect : _____ Bouwheer : _____ Aannemer : _____

O.L.Vrouwstraat 54, 3052 Blanden
 tel. : +32(0)16 40 09 97
 fax. : +32(0)16 40 05 28
 gem. : +32(0)468 12 90 33
 e-mail : architect@yvesmarteau.be

Hubner