

# legende

# materialen

- funderingsplan : betonblokken
- grondplan : binnenmuren
- buitenmuren
- funderingsbeton
- gewapend beton
- gegoten beton

1. gevels : crepy wit
2. plint : crepy donkergrijs
3. regenafvoeren : zink
4. ramen en deuren : pvc grijs
5. dorpels : arduin
6. dakrand : alu wit
7. plat dak : rubberpvc

SNELBOLW  
VLOERISOLATIE : 9cm PUR  
MUURISOLATIE : 12cm PUR PLATEN  
DAKISOLATIE : 15cm PURPLATEN  
YTONG AANZETBLOK  
BEGLAZING : K-WAARDE max. 1,0 W/m<sup>2</sup>K

alle funderingen tot op bouwvaste en vorstvrije bodem min. 80 cm onder m.v.  
alle metselwerk in aanraking met grond cementeren en 2x koolleren  
roofing in alle muren op vloerhoogte  
alle balken, kolommen, liggers, funderingen, draagvloeren volgens  
de plannen en de berekeningen van een erkend studiebureau  
aardlus is koperen geleider 35 mm<sup>2</sup>  
alle rioleringen op vorstvrije diepte helling 1 cm/m  
alle ingestoten ruimten te voorzien van ventilatie onder de deuren

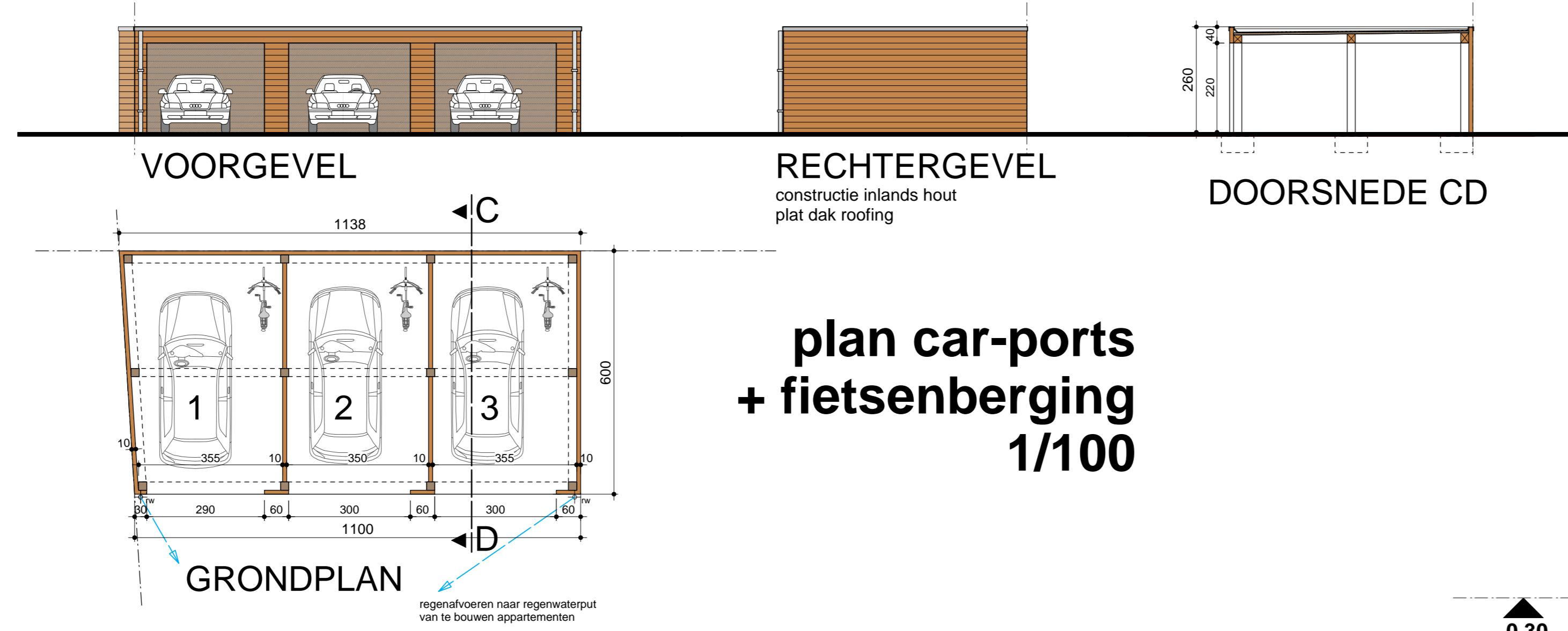

**plan car-ports  
+ fietsenberging  
1/100**

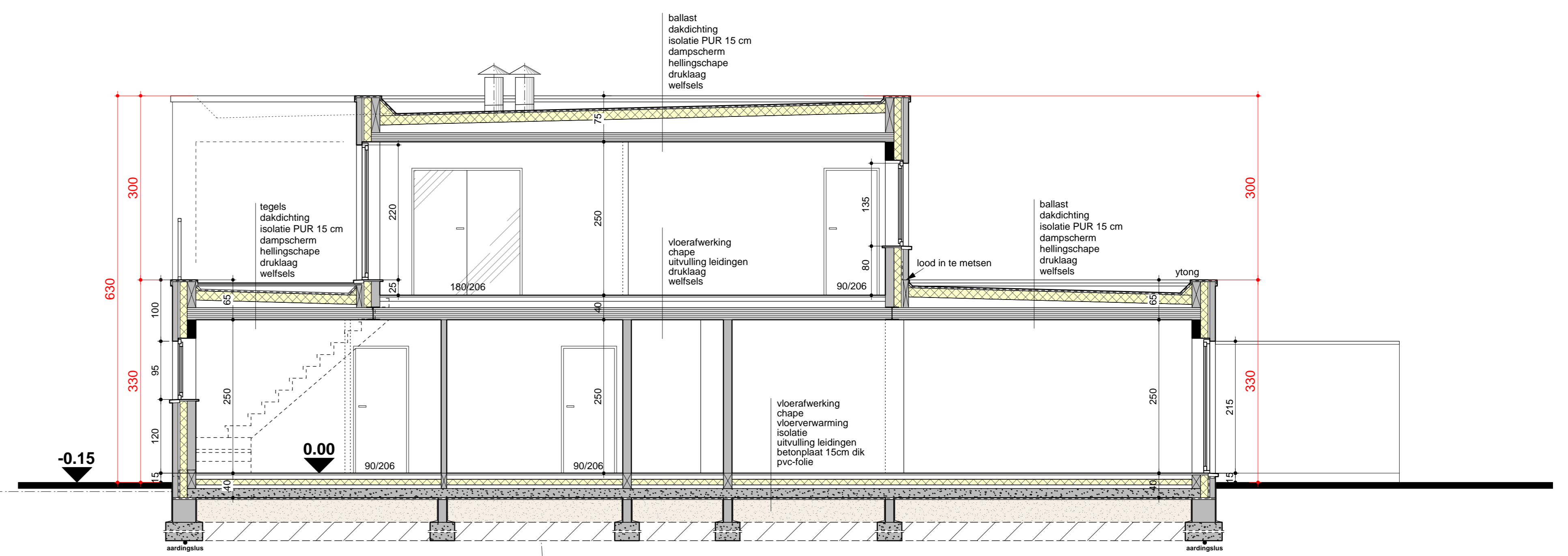

**DOORSNEDEN AB**  
FUNDERING TOT OP VASTE DRAAGKRACHTIGE BODEM  
BODEMONDERZOEK VOOR AANVANG DER WERKEN OP DRUKVASTHEID EN GRONDWATERNIVO  
BETONSTUDIE OPMAKEN DOOR ERKEND ING.BURO  
POUTRELLEN / BALKEN / WELFSELS VOOR AANVANG DER WERKEN

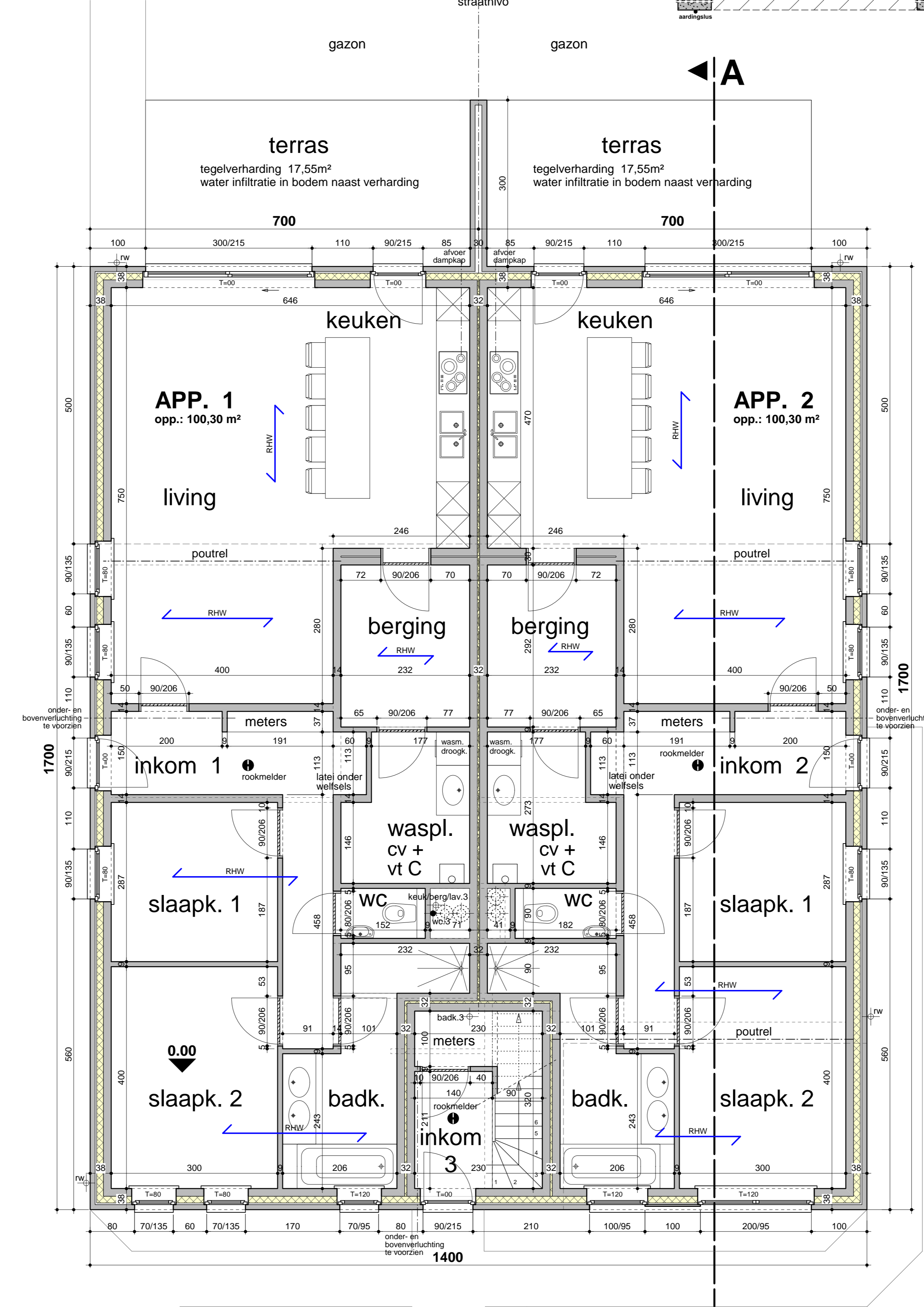
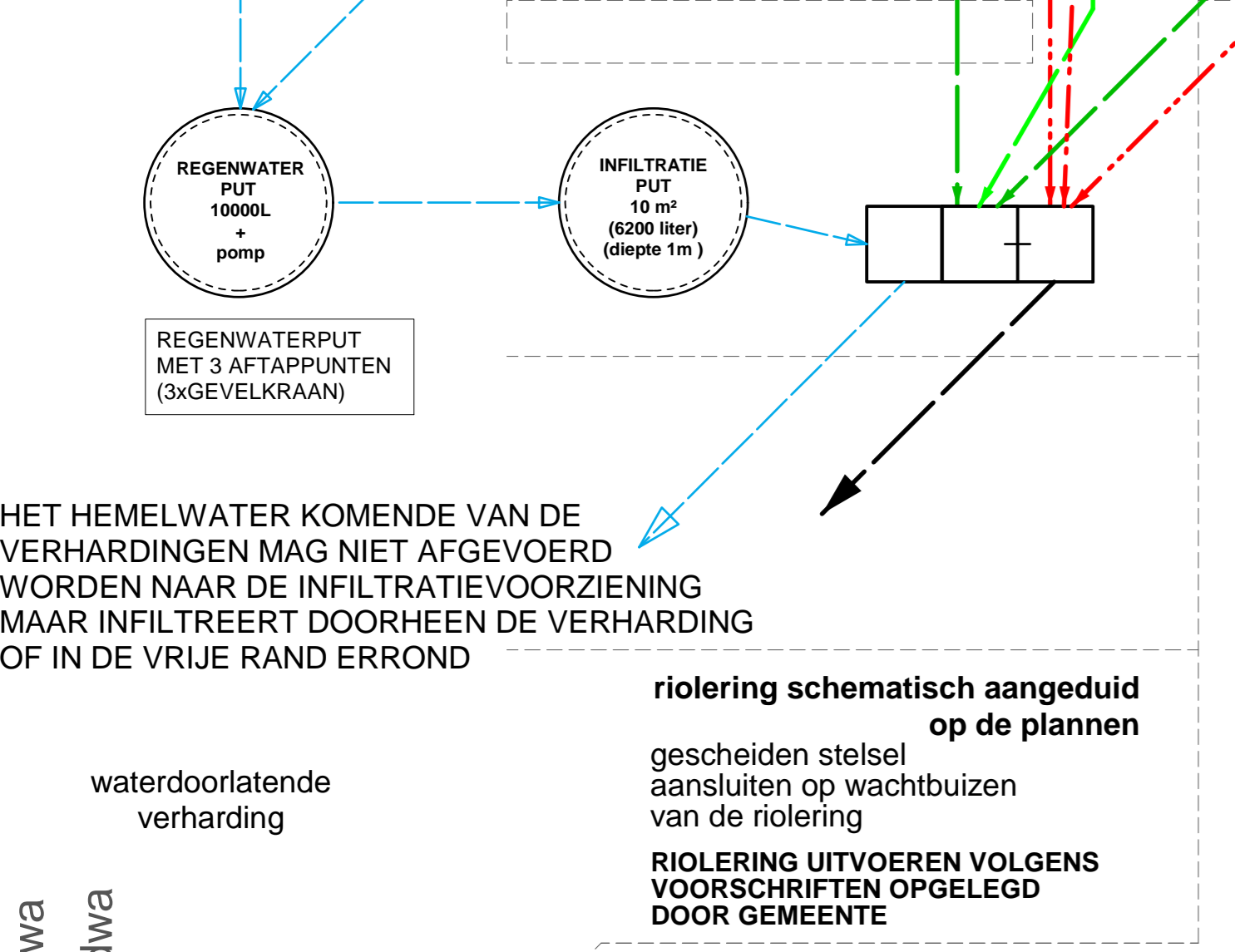
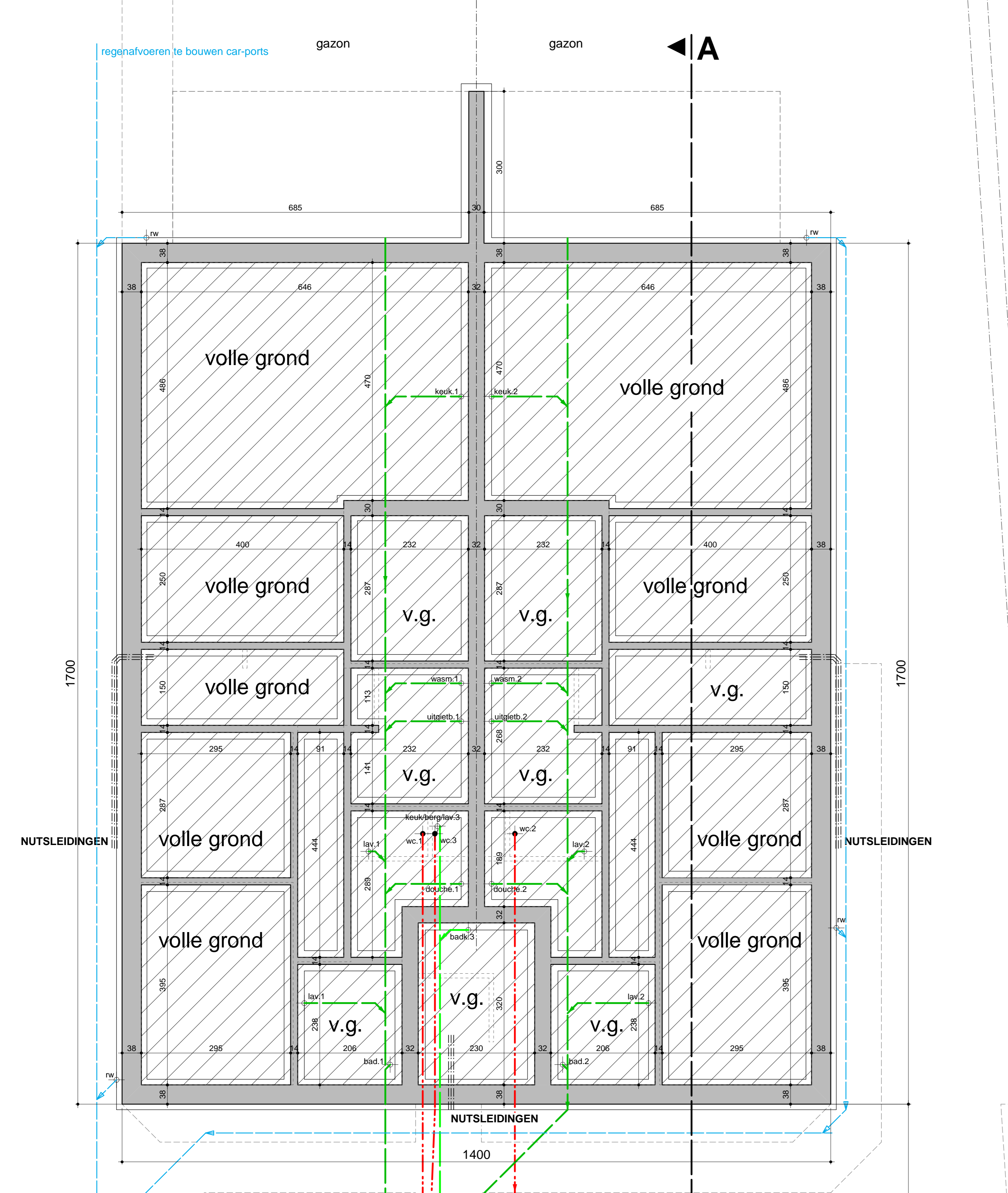

**GRONDPLAN**

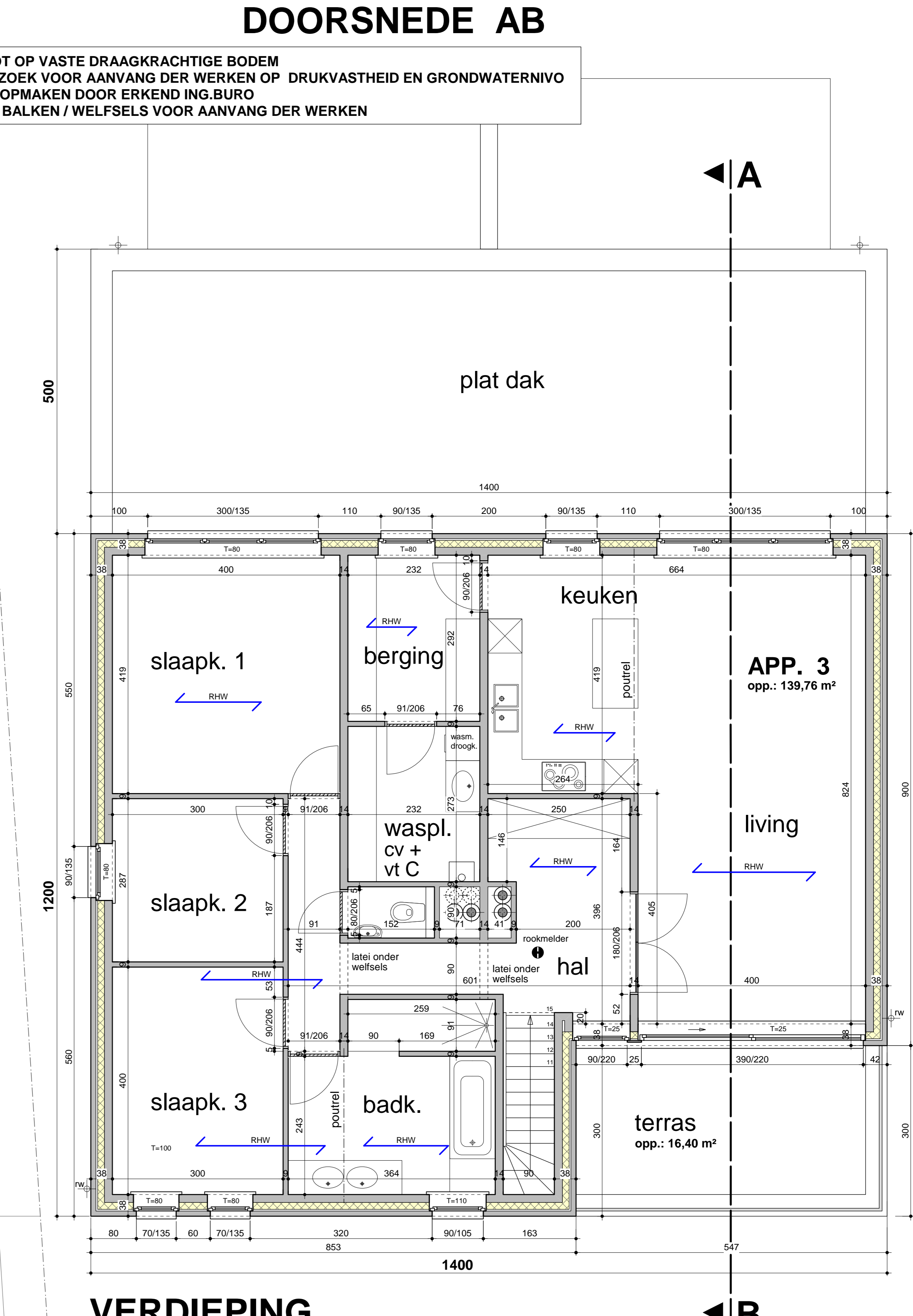

**VERDIEPING**  
alle maten vooraf te controleren  
ventilatietype C

**Architectenkantoor Yves Marteau**

architect: Yves Marteau  
bouwer: Bvba LAMT Bouw en immo  
zaakvoester: Fatima AIT-OMARIR  
Narcissenlaan 13  
3550 ZOLDER  
CSM BANK 17 27 73  
E-mail : lamtbva@tve.be

aanvraag: **Slopen van bestaande woning en bijgebouw  
Bouwen van 3 appartementen + car-ports**  
HOUTHALEN-BELCHTEREN, 2<sup>e</sup> Afd.  
Kastanjestraat 40  
Sectie E, nr. 116V6dI, lot 2, opp.: 11a62ca

Plannen en Doorsnede;  
Plan car-ports

schied 1/50  
17/08/2016  
08-2016/13-2016

ind.	datum	omschrijving	opgesteld
A			
B			
C			
D			
E			

Architect : Bouwheer : Aannemer : O.L.Vrouwstraat 54, 3052 Blanden  
tel.: +32(0)16 40 09 97 fax.: +32(0)16 40 05 28  
gsm : +32(0468) 12 90 33 e-mail: archimarteau@telenor.be